

REQUISITOS DE INSCRIPCIÓN

- **Certificado de:** Bachillerato General y/o especialidad o constancia de estudios (original y dos copias).
- **Acta de nacimiento** (original y dos copias).
- **CURP** (original y dos copias).
- **Certificado médico.**
- **8 fotografías infantil** (blanco y negro) papel mate sin retoque.

FICHA: \$300
 INSCRIPCIÓN: \$1,300
 COLEGIATURA: ESCOLARIZADO: \$1,600
 SABATINO \$1,500

PROMOCIÓN: _____

TOTAL A PAGAR: _____

PROMOCIÓN VÁLIDA: _____

BECA AMIGO

BECA DÚO

BECA FORÁNEA

BECA LATINO

PREGUNTA POR NUESTRAS BECAS

 ULAM CAMPUS OMETEPEC

 UNIVERSIDAD LATINOAMERICANA MÉXICO

 @ULAMCHILPANCINGO

LICENCIATURA EN NUTRICIÓN

SEG/0017/2018

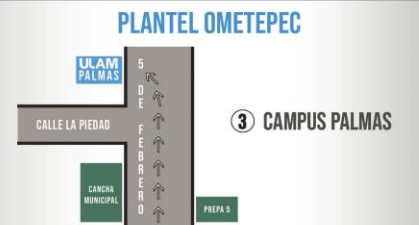

- ① CAMPUS PINOS AV. DE LA JUVENTUD COL. BUROCRATAS EL CENTENARIO. CHILPANCINGO, GUERRERO. ☎ 01 (747) 13 9 79 82
- ② CAMPUS JACARANDAS CALLE #4 COLONIA BUROCRATAS CHILPANCINGO, GUERRERO. ☎ 01 (747) 47 1 18 94
- ③ CAMPUS PALMAS COL. LA ERMITA CALLE LA PIEDAD ESQ. 5 DE FEBRERO OMETEPEC, GUERRERO. ☎ 01 (741) 41 2 23 19

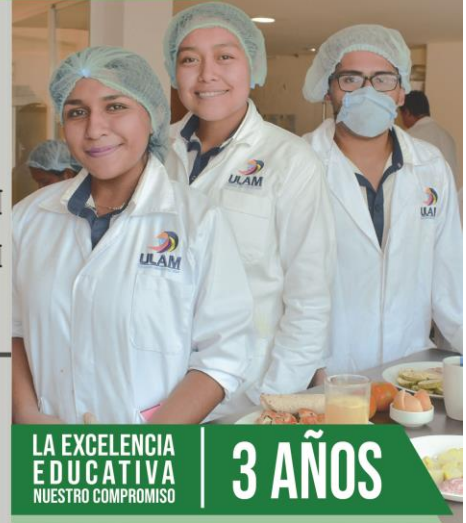

LA EXCELENCIA EDUCATIVA NUESTRO COMPROMISO

3 AÑOS

BECAS TODO EL AÑO INTERCAMBIOS ESCOLARES VALIDEZ OFICIAL



CAMPO DE ACCIÓN POR LICENCIATURAS

NUTRICIÓN

RVOE: SEG/0017/2018

El egresado dispone de habilidades que le permitan desarrollarse como profesional en hospitales, clínicas, consultorios, centros deportivos, instituciones de investigación y recreativos que tienen a su cargo programas de orientación alimentaria, participando en la producción, evaluación y mejoramiento de productos alimenticios, como docente en instituciones educativas a nivel medio superior o por cuenta propia en consultorio.

PRIMER CUATRIMESTRE

Anatomía y Fisiología humana
 Biología celular
 Salud pública
 Sociedad pública
 Sociedad y salud
 Inglés técnico

SEGUNDO CUATRIMESTRE

Procesos patológicos
 Microbiología de los alimentos
 Educación para la salud
 Psicología del desarrollo
 Comportamiento y salud

TERCER CUATRIMESTRE

Propedéutica clínica y antropomédica
 Toxicología de los alimentos
 Bases de la nutrición
 Psicología de la salud

CUARTO CUATRIMESTRE

Nutriología clínica en niños y adolescentes
 Dietoterapia
 Bioquímica y nutrición
 Bases culinarias
 Legislación nutricional

QUINTO CUATRIMESTRE

Nutriología clínica para adultos y adultos mayores
 Bromatología
 Bioestadística y nutrición
 Sistemas de calidad

SEXTO CUATRIMESTRE

Nutriología clínica en condiciones especiales de desarrollo
 Nutrición y ambiente
 Bioética y nutrición
 Mercadotecnia
 Técnicas de investigación en nutrición

SÉPTIMO CUATRIMESTRE

Trastornos de la conducta alimenticia
 Epidemiología
 Administración General: gestión de proyectos, programas y de servicios de alimentación
 Industria alimentaria
 Metodología de la investigación

OCTAVO CUATRIMESTRE

Nutrición y actividad física y deportiva
 Liderazgo
 Sobrepeso y obesidad
 Seminario de tesis

NOVENO CUATRIMESTRE

Prácticas nutricionales
 Desarrollo profesional
 Seminario de titulación

INSCRIPCIÓN A DISTANCIA

- NÚMERO DE CUENTA BANCOMER: 011 030 6495
- TRANSFERENCIA BANCARIA: 012260001103064958

DEPÓSITO CON REFERENCIA

